コミュニティフレンド

PAC ガーディアンズ

●ひろあきさん　と　ケンタロウさん

ひろあきさんは
グループホームで　くらしています。

コミュニティフレンドの　ケンタロウさんから
電話(でんわ)が　きました。
「こんど　いつ　あえる？」

ふたり　えき
二人は　駅で　まちあわせました。

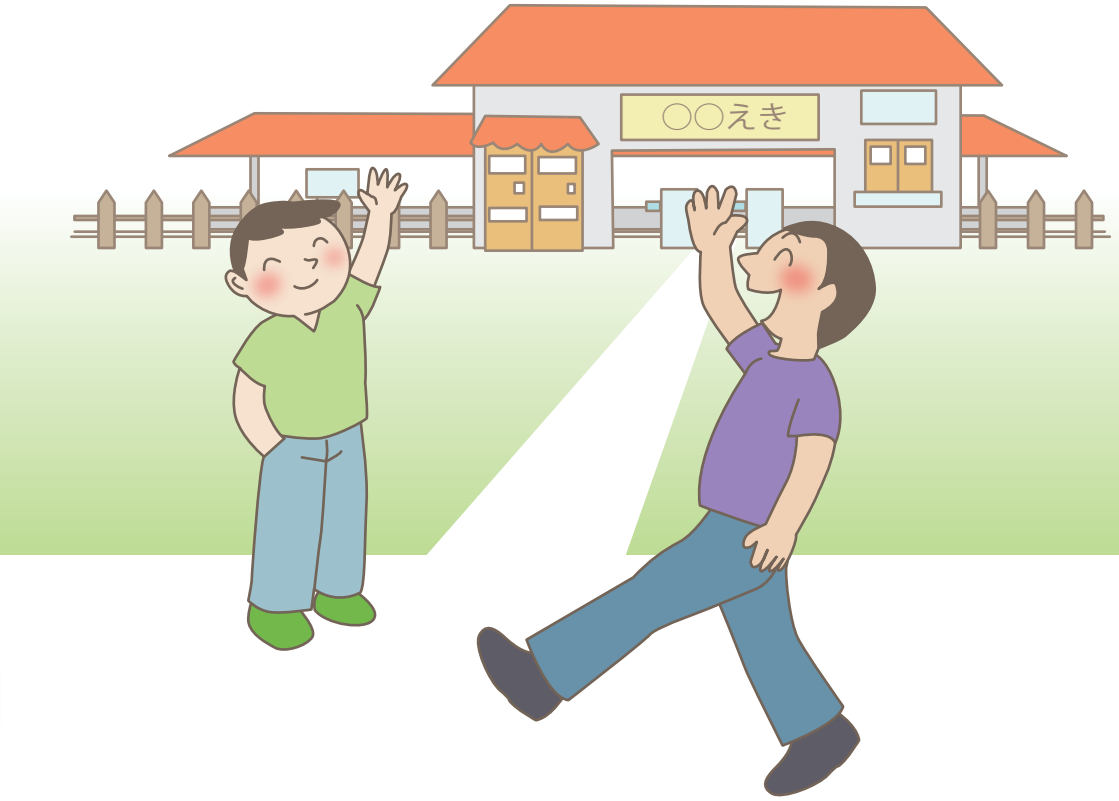

ふたり
二人は　すきなことを　します。

なにをして　あそぶかは
ふたり
二人で　はなしあって　きめます。
「きょう
今日は　なにをする？」

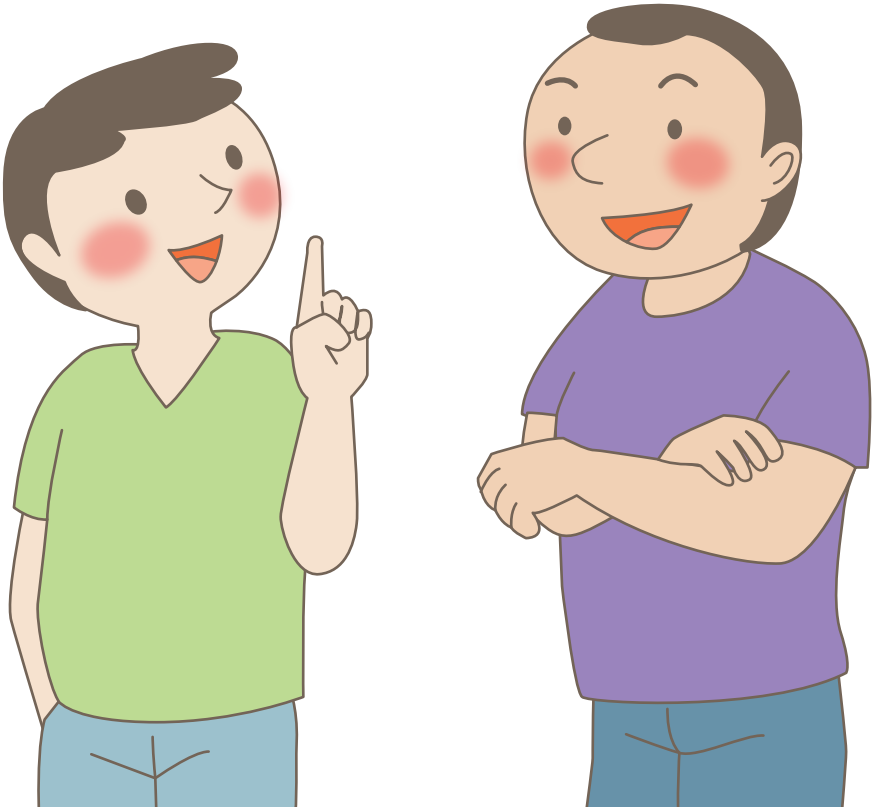

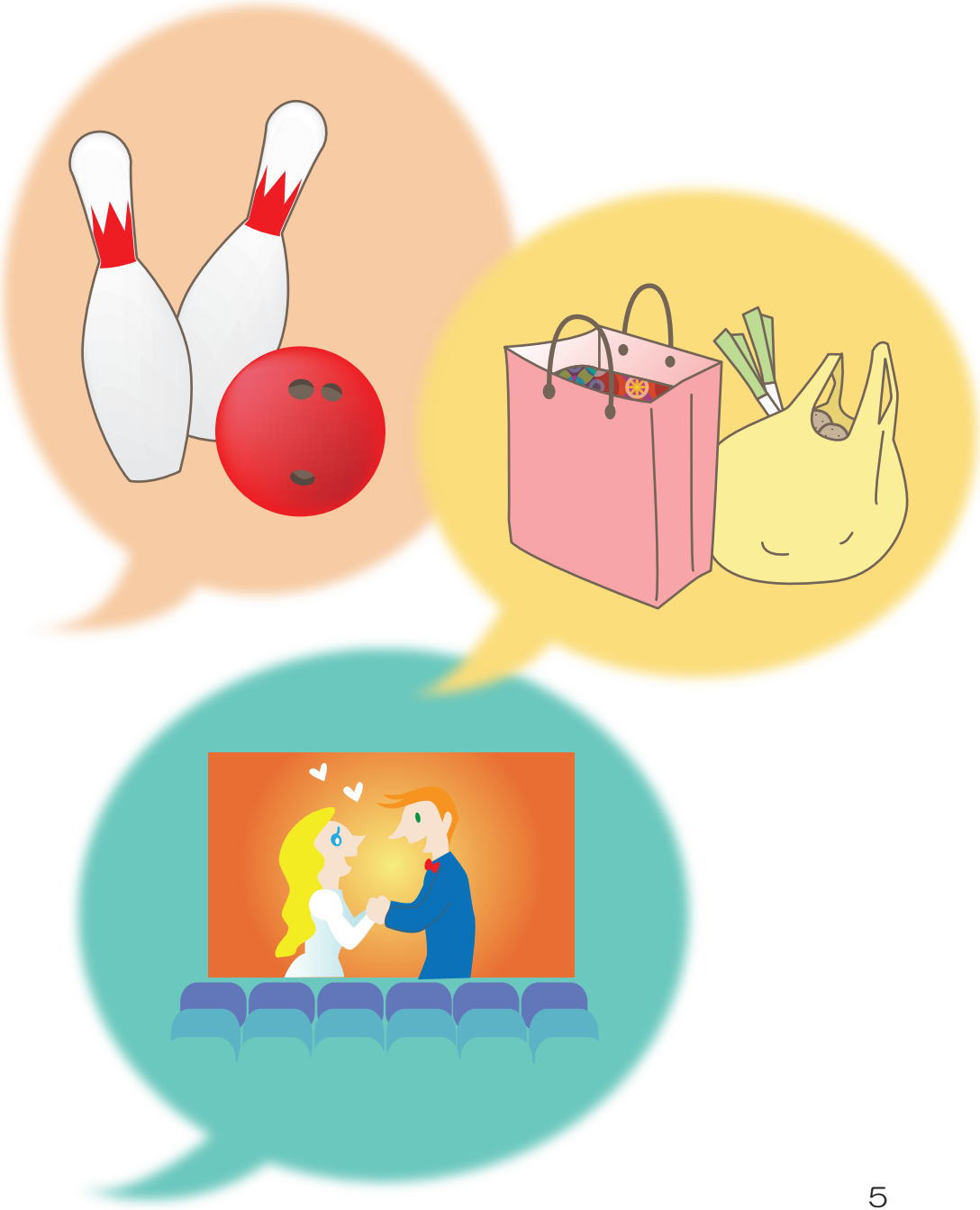

「カラオケが　いいな!!」

「ひさしぶりに　二人(ふたり)で　うたおう」

「カラオケ　たのしかったね」

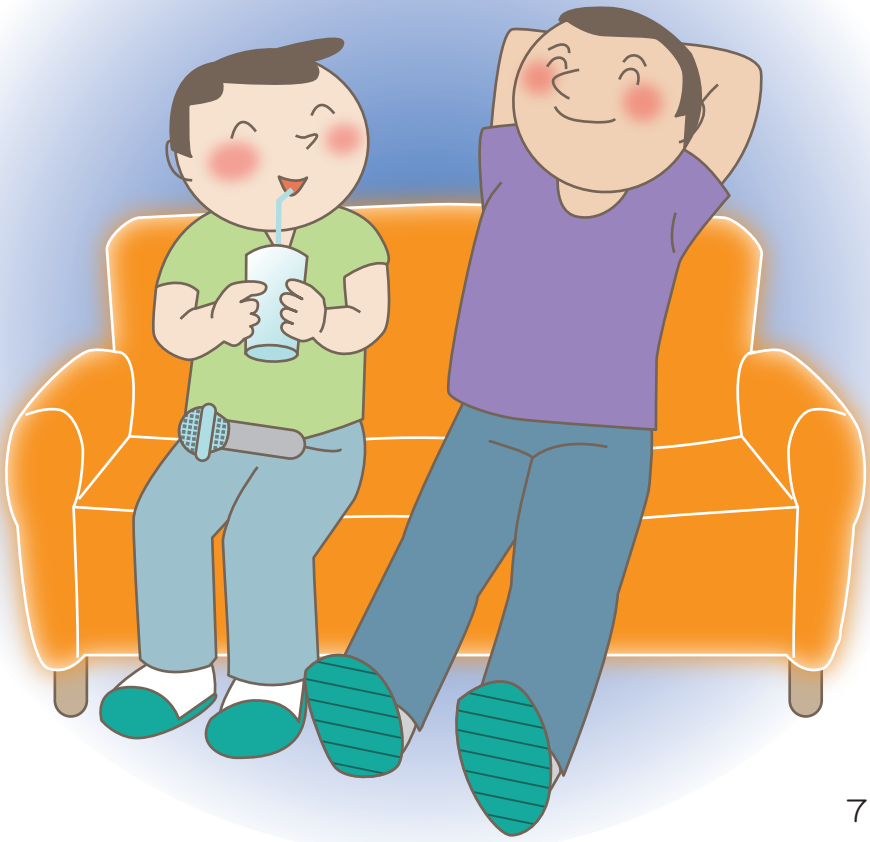

「今日(きょう)の　カラオケ代(だい)は　いくら？」

ひろあきさんは

お金(かね)のけいさんが　にがてです。

ケンタロウさんが　おしえてくれます。

こまったときは　たすけてくれます。

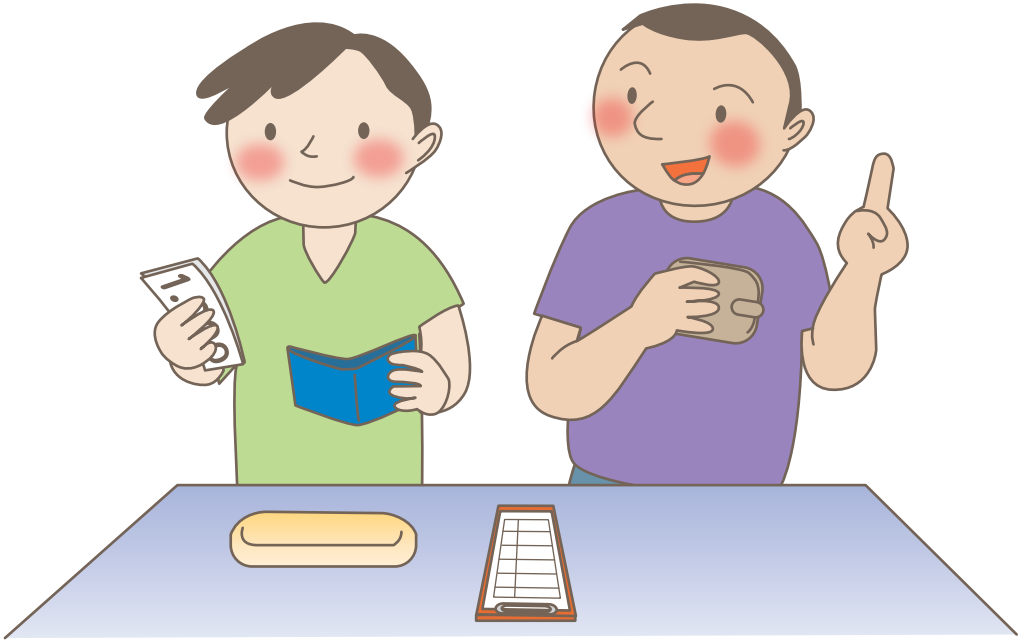

じぶんの分(ぶん)は　じぶんで　はらいます。

●ひろしさん　と　ハルミさん

ひろしさんは　自宅(じたく)で
家族(かぞく)と　くらしています。
コミュニティフレンドの　ハルミさんは
ひろしさんの　うちを　たずねます。

ハルミさんは
ひろしさんの　ペースに　あわせて
ゆったり　すごします。

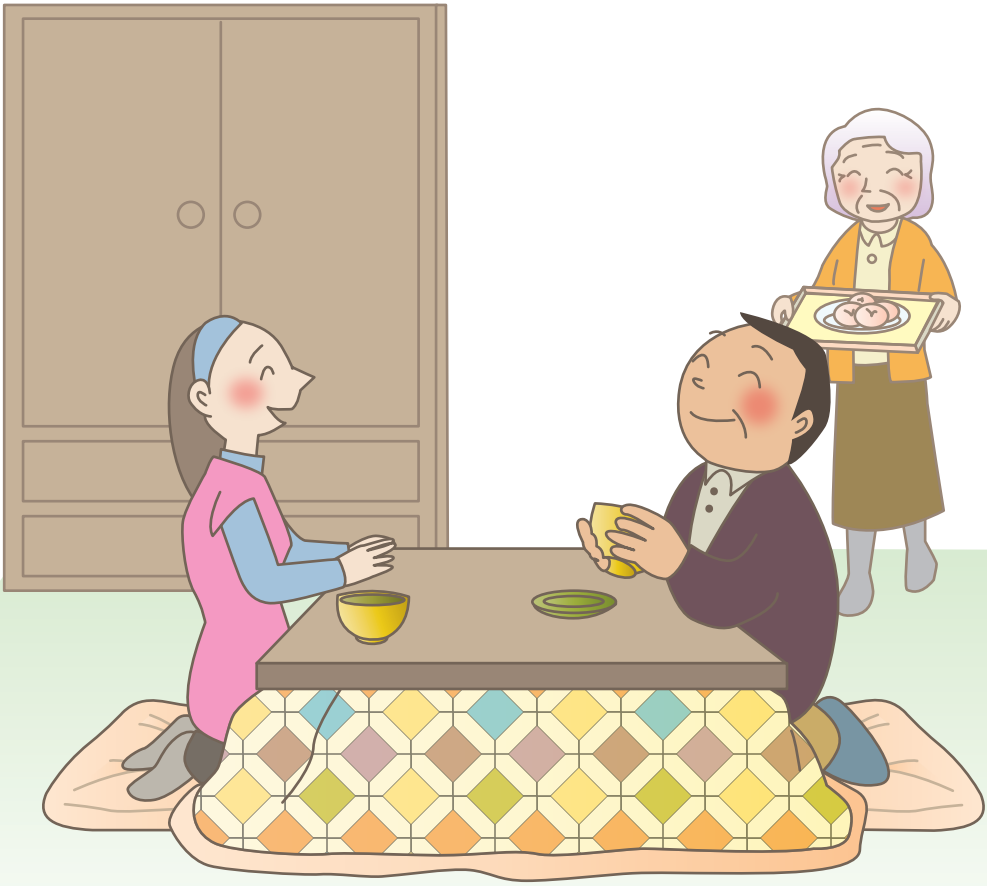

ビデオを　みたり
本(ほん)を　よんだり　します。

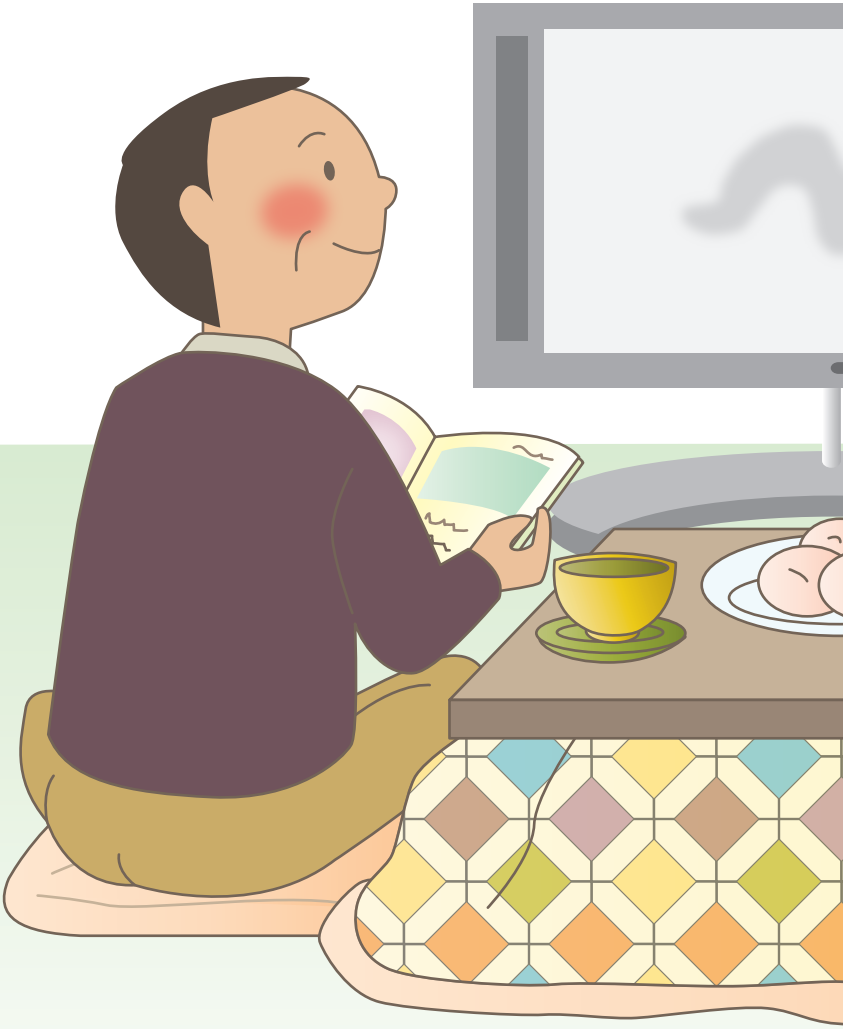

ひろしさんは　たのしんで　います。

ハルミさんも　この時間(じかん)が　すきです。

■PACガーディアンズ

PACガーディアンズは
障害のある人の　けんりを　まもる活動を
おこなっています。

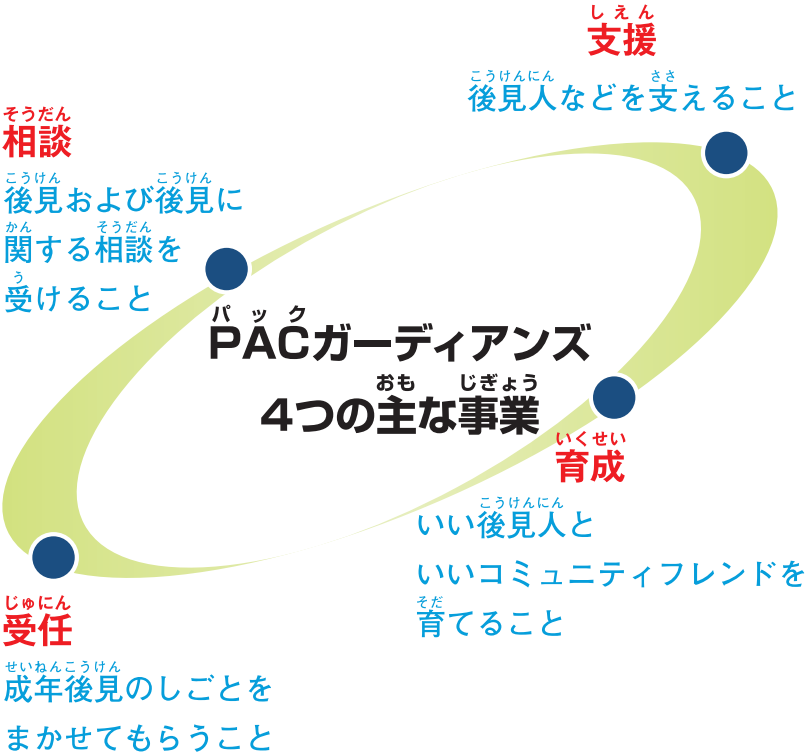

（成年後見ーあなたの　たくさんのお金を　管理したり、
身のまわりの　てつだいを　すること。）

■コミュニティフレンド

コミュニティフレンドとは
まちのなかの　ともだち　という意味(いみ)です。

あなたも　あたらしい　ともだちを
つくってください。

発行日　２００９年３月 31 日
発行者　特定非営利活動法人　ＰＡＣガーディアンズ
〒274-0815　千葉県船橋市西習志野 4-24-17
Tel/Fax 047-465-9022
E-mail pacg@liaisonlc.com

この冊子は、２００８年度厚生労働省障害者保健福祉推進事業「障害者を対象とした後見支援法人の役割―プロジェクト・メーテル」（代表者・佐藤彰一）の補助を受けてつくられました。